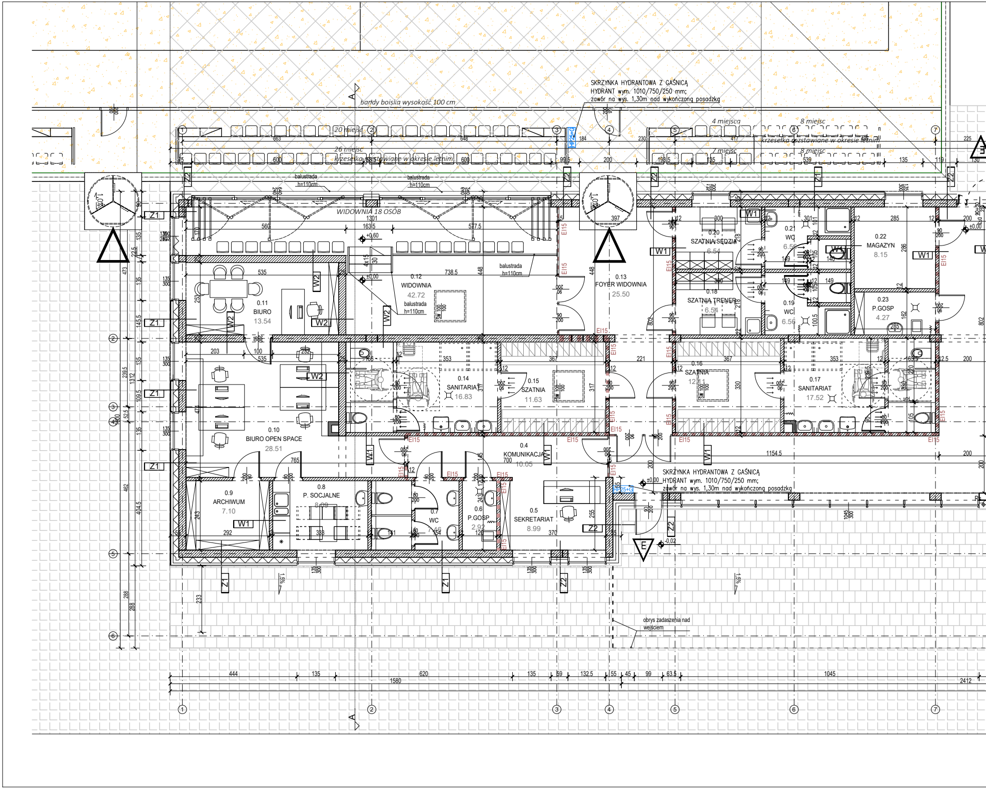
SKRZYNKA HYDRANTOWA Z GAŚNICĄ
HYDRANT wym. 1010/750/250 mm;
zawór na wys. 1,30m nad wykończoną posadzką
bandy boiska wysokość 100 cm
20 miejsc
26 miejsc
krzesełka rozstawiane w okresie letnim
4 miejsca
8 miejsc
krzesełka rozstawiane w okresie letnim
7 miejsc
8 miejsc
WIDOWNIA 18 OSÓB
balustrada h=110cm
0.11 BIURO 13.54
0.12 WIDOWNIA 42.72
0.13 FOYER WIDOWNIA 25.50
0.20 SZATNIA SĘDZIA 6.54
0.21 WC 6.56
0.22 MAGAZYN 8.15
0.18 SZATNIA TRENER 6.54
0.19 WC 6.56
0.23 P.GOSP 4.27
0.10 BIURO OPEN SPACE 28.51
0.14 SANITARIAT 16.83
0.15 SZATNIA 11.63
0.16 SZATNIA 12.11
0.17 SANITARIAT 17.52
0.4 KOMUNIKACJA 10.05
0.9 ARCHIWUM 7.10
0.8 P. SOCJALNE 8.09
0.7 WC 7.46
0.6 P.GOSP 2.92
0.5 SEKRETARIAT 8.99
SKRZYNKA HYDRANTOWA Z GAŚNICĄ
HYDRANT wym. 1010/750/250 mm;
zawór na wys. 1,30m nad wykończoną posadzką
obrys zadaszenia nad wejściem
E
Z1
Z2
W1
W2
EI15
SW 100 100
±0.00
+0.60
-0.02
1.5%
1.0%
A
1
2
3
4
5
6
7
444
135
620
135
59
132.5
55
45
99
63.5
1045
1580
2412
1154.5
663
648
417
600
600
539

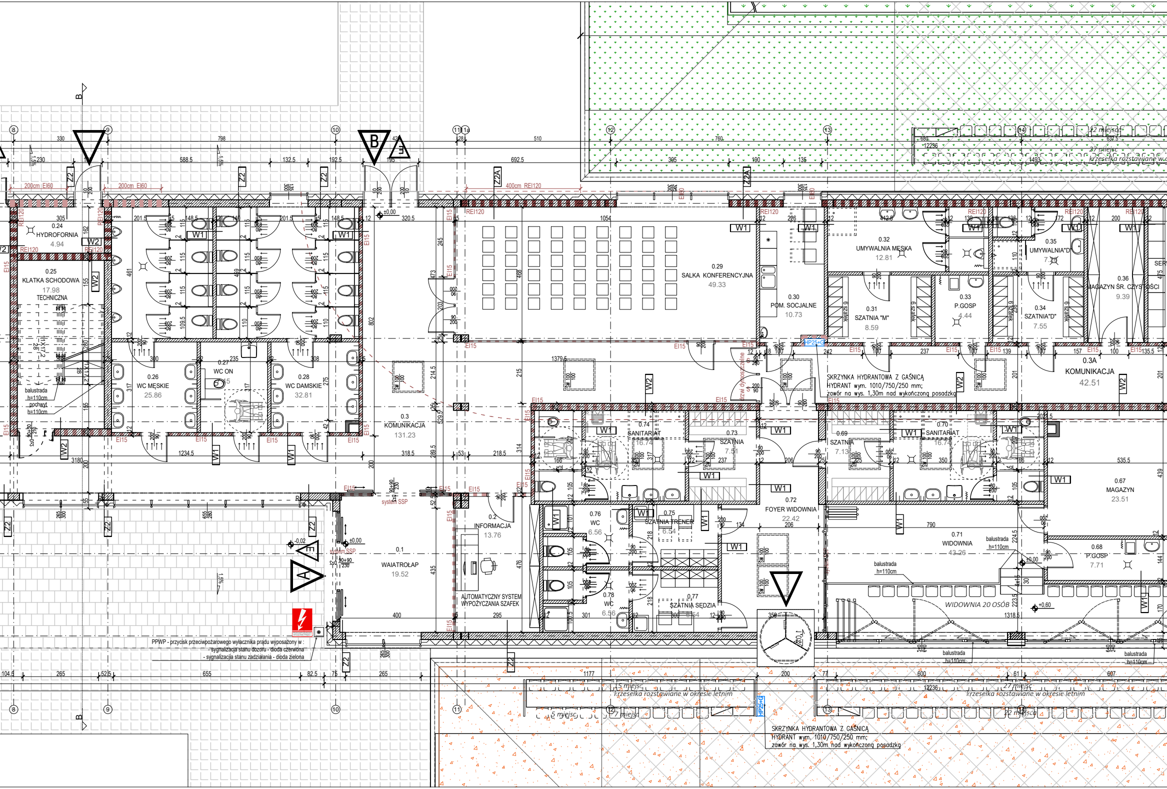

PPWP - przycisk przeciwpożarowego wyłacznika prądu wyposażony w :
- sygnalizacja stanu dozoru - dioda czerwona
- sygnalizacjia stanu zadziałania - dioda zielona

SKRZYNKA HYDRANTOWA Z GAŚNICĄ
HYDRANT wym. 1010/750/250 mm;
zawór na wys. 1,30m nad wykończoną posadzką

0.24 HYDROFORNIA 4.94
0.25 KLATKA SCHODOWA TECHNICZNA 17.98
0.26 WC MĘSKIE 25.86
0.27 WC ON
0.28 WC DAMSKIE 32.81
0.29 SALKA KONFERENCYJNA 49.33
0.30 POM. SOCJALNE 10.73
0.31 SZATNIA "M" 8.59
0.32 UMYWALNIA MĘSKA 12.81
0.33 P.GOSP 4.44
0.34 SZATNIA"D" 7.55
0.35 UMYWALNIA"D"
0.36 MAGAZYN ŚR. CZYSTOŚCI 9.39
0.3 KOMUNIKACJA 131.23
0.3A KOMUNIKACJA 42.51
0.2 INFORMACJA 13.76
0.1 WAIATROŁAP 19.52
AUTOMATYCZNY SYSTEM WYPOŻYCZANIA SZAFEK
0.74 SANITARIAT 16.74
0.73 SZATNIA 7.51
0.69 SZATNIA 7.13
0.70 SANITARIAT 16.74
0.67 MAGAZYN 23.51
0.72 FOYER WIDOWNIA 22.42
0.71 WIDOWNIA 43.26
0.68 P.GOSP 7.71
0.75 SZATNIA TRENER 6.54
0.76 WC 6.56
0.77 SZATNIA SĘDZIA 6.54
0.78 WC 6.56
WIDOWNIA 20 OSÓB
balustrada h=110cm
pochwyt h=110cm
6 szafek
drzwi dymoszczelne
system SSP
HP25+G
REI120
EI15
EI60
200cm EI60
400cm REI120
W1
W2
Z2
Z2A
A
B
E
±0,00
-0,02
+0,60
1,5%
12 miejsc
27 miejsc
krzesełka rozstawiane w okresie letnim
5 miejsc
7 miejsc
22 miejsca
8
9
10
11
11a
12
13
14
330
798
42
28
510
760
637.5
680
12236
1493
230
588.5
132.5
192.5
195
692.5
395
190
135
305
201.5
148.5
320.5
1054
226
412.5
139
172
200
1379.5
3180
1234.5
318.5
218.5
535.5
790
1318.5
400
295
104.5
265
52.5
655
82.5
75
1177
600
61
607

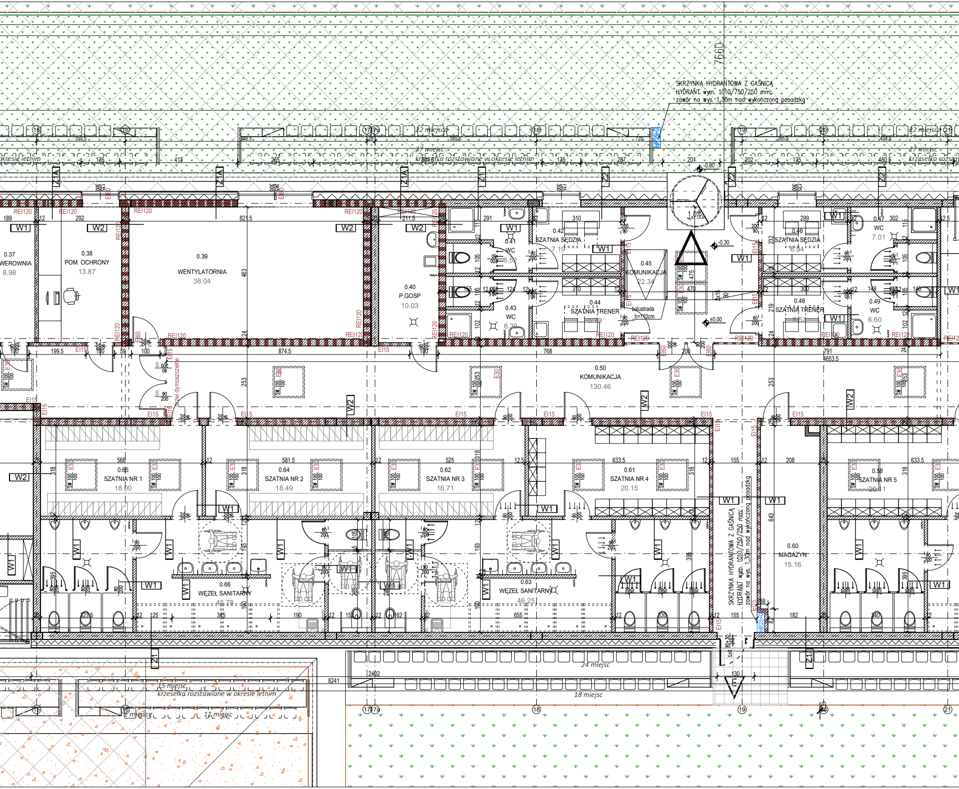
SKRZYNKA HYDRANTOWA Z GAŚNICĄ
HYDRANT wym. 1010/750/250 mm;
zawór na wys. 1,30m nad wykończoną posadzką
7660
22 miejsca
27 miejsc
krzesełka rozstawiane w okresie letnim
12 miejsc
HP25+G
0.37
WERÓWNIA
8.98
0.38
POM. OCHRONY
13.87
0.39
WENTYLATORNIA
38.04
0.40
P.GOSP
10.03
0.41
WC
6.52
0.42
SZATNIA SĘDZIA
7.19
0.43
WC
6.39
0.44
SZATNIA TRENER
6.79
0.45
KOMUNIKACJA
22.34
balustrada h=110cm
0.46
SZATNIA SĘDZIA
6.94
0.47
WC
7.01
0.48
SZATNIA TRENER
6.57
0.49
WC
6.60
0.50
KOMUNIKACJA
130.46
drzwi dymoszczelne
0.65
SZATNIA NR 1
18.00
0.64
SZATNIA NR 2
18.49
0.62
SZATNIA NR 3
16.71
0.61
SZATNIA NR 4
20.15
0.58
SZATNIA NR 5
20.11
0.66
WĘZEŁ SANITARNY
45.76
0.63
WĘZEŁ SANITARNY
46.25
0.60
MAGAZYN
15.16
SKRZYNKA HYDRANTOWA Z GAŚNICĄ
HYDRANT wym. 1010/750/250 mm;
zawór na wys. 1,30m nad wykończoną posadzką
HP25+G
24 miejsc
18 miejsc
15 miejsc
krzesełka rozstawiane w okresie letnim
11 miejsc
2 miejsca
8241
2402
REI120
EI15
EI60
E30
W1
W2
Z1
Z1A
Z2
-0.80
-0.30
±0,00
1.0%
15
16
17
17a
18
19
20
21

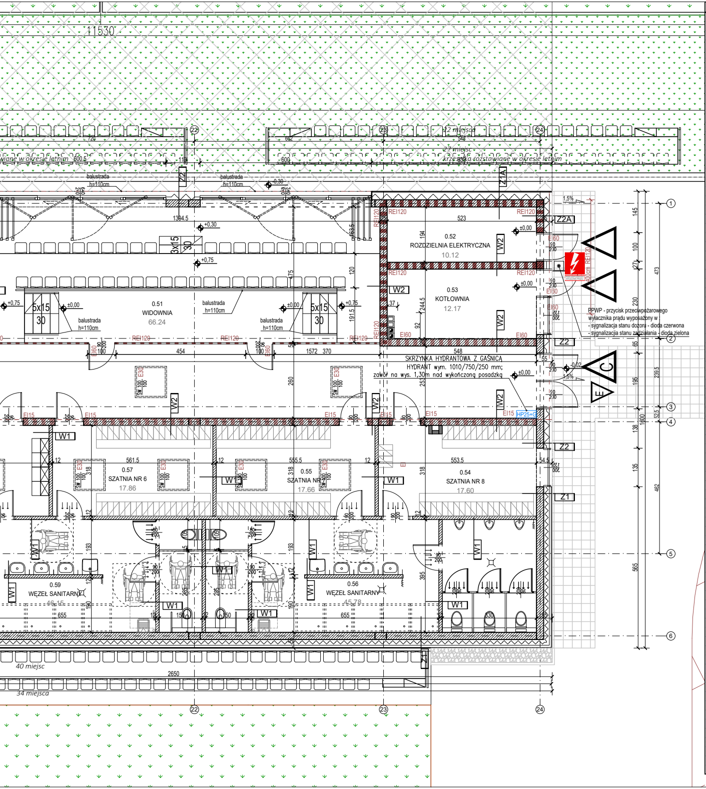
11530
22 miejsca
27 miejsc
krzesełka rozstawiane w okresie letnim
wiane w okresie letnim
balustrada h=110cm
0.52
ROZDZIELNIA ELEKTRYCZNA
10.12
0.53
KOTŁOWNIA
12.17
0.51
WIDOWNIA
66.24
5x15
30
3x15
30
REI120
EI60
EI15
W2
W1
Z2A
Z1A
Z2
Z1
C
E
PPWP - przycisk przeciwpożarowego wyłącznika prądu wyposażony w
- sygnalizacja stanu dozoru - dioda czerwona
- sygnalizacja stanu zadziałania - dioda zielona
SKRZYNKA HYDRANTOWA Z GAŚNICĄ
HYDRANT wym. 1010/750/250 mm;
zawór na wys. 1,30m nad wykończoną posadzką
HP25+G
0.57
SZATNIA NR 6
17.86
0.55
SZATNIA NR 7
17.66
0.54
SZATNIA NR 8
17.60
0.59
WĘZEŁ SANITARNY
46.15
0.56
WĘZEŁ SANITARNY
45.78
40 miejsc
34 miejsca
2650
1,5%
±0,00
+0,30
+0,75
-0,02
1
2
3
4
5
6
22
23
24

NR POM.	NAZWA POMIESZCZENIA	POW. [m^2]
	PARTER	
0.1	WIATROŁAP	19,52
0.2	INFORMACJA	13,76
0.3	KOMUNIKACJA	131,23
0.3A	KOMUNIKACJA	42,51
0.4	KOMUNIKACJA	10,05
0.5	SEKRETARIAT	8,99
0.6	POMIESZCZENIE GOSPODARCZE	2,92
0.7	WC ADMINISTRACJI	7,46
0.8	POMIESZCZENIE SOCJALNE	8,09
0.9	ARCHIWUM	7,10
0.10	BIURO OPEN SPACE	28,51
0.11	BIURO	13,54
0.12	WIDOWNIA	42,72
0.13	FOYER WIDOWNIA	25,50
0.14	SANITARIAT	16,83
0.15	SZATNIA	11,63
0.16	SZATNIA	12,11
0.17	SANITARIAT	17,52
0.18	SZATNIA TRENER	6,54
0.19	WC TRENER	6,56
0.20	SZATNIA SĘDZIA	6,54
0.21	WC SĘDZIA	6,56
0.22	MAGAZYN	8,15
0.23	POMIESZCZENIE GOSPODARCZE	4,27
0.24	HYDROFORNIA	4,94
0.25	KLATKA SCHODOWA TECHNICZNA	17,98
0.25A	KLATKA SCHODOWA TECHNICZNA	17,98
0.26	WC MĘSKIE	25,86
0.27	WC ON	7,45
0.28	WC DAMSKIE	32,81
0.29	SALA KONFERENCYJNA	49,33
0.30	POMIESZCZENIE SOCJALNE	10,73
0.31	SZATNIA MĘSKA	8,59
0.32	UMYWALNIA MĘSKA	12,81
0.33	POMIESZCZENIE GOSPODARCZE	4,44
0.34	SZATNIA DAMSKA	7,55
0.35	UMYWALNIA DAMSKA	7,26
0.36	MAGAZYN ŚRODKÓW CZYSTOŚCI	9,39
0.37	SERWEROWNIA	8,98
0.38	POMIESZCZENIE OCHRONY	13,87
0.39	WENTYLATORNIA	38,04
0.40	POMIESZCZENIE GOSPODARCZE	10,03
0.41	WC SĘDZIA	6,52
0.42	SZATNIA SĘDZIA	7,19
0.43	WC TRENER	6,39
0.44	SZATNIA TRENER	6,79
0.45	KOMUNIKACJA	22,35
0.46	SZATNIA SĘDZIA	6,94
0.47	WC SĘDZIA	7,01
0.48	SZATNIA TRENER	6,57
0.49	WC TRENER	6,60
0.50	KOMUNIKACJA	130,46
0.51	WIDOWNIA	66,24
0.52	ROZDZIELNIA ELEKTRYCZNA	10,12
0.53	KOTŁOWNIA	12,17
0.54	SZATNIA NR 8	17,60
0.55	SZATNIA NR 7	17,66
0.56	WĘZEŁ SANITARNY	45,78
0.57	SZATNIA NR 6	17,86
0.58	SZATNIA NR 5	20,11
0.59	WĘZEŁ SANITARNY	46,15
0.60	MAGAZYN	15,16
0.61	SZATNIA NR 4	20,15
0.62	SZATNIA NR 3	16,71
0.63	WĘZEŁ SANITARNY	46,25
0.64	SZATNIA NR 2	18,49
0.65	SZATNIA NR 1	18,00
0.66	WĘZEŁ SANITARNY	45,78
0.67	MAGAZYN	23,51
0.68	POMIESZCZENIE GOSPODARCZE	7,71
0.69	SZATNIA	7,13
0.70	SANITARIAT	16,74
0.71	WIDOWNIA	43,26
0.72	FOYER WIDOWNIA	22,42
0.73	SZATNIA	7,51
0.74	SANITARIAT	16,74
0.75	SZATNIA TRENER	6,54
0.76	WC	6,56
0.77	SZATNIA SĘDZIA	6,54
0.78	WC	6,56
RAZEM POWIERZCHNIA WEWNĘTRZNA NETTO PARTERU		1558,92

UWAGI:

1. NINIEJSZY RYSUNEK JEST KOORDYNUJĄCY DLA PROJEKTÓW BRANŻOWYCH - WSZELKIE ROZBIEŻNOŚCI UZGADNIAĆ Z PROJEKTANTEM.

2. RYSUNKI ARCHIEKTURY NALEŻY ROZPATRYWAĆ ŁĄCZNIE Z RYSUNKAMI KONSTRUKCJI I RYSUNKAMI INSTALACJI SANITARNYCH, ELEKTRYCZNYCH ORAZ POZOSTAŁYCH BRANŻ.

3. WSZYSTKIE ELEMENTY KONSTRUKCJI, WYPOSAŻENIE INSTALACYJNE,URZĄDZENIA WG WYKONAWCZYCH PROJEKTÓW BRANŻOWYCH.

4. ELEMENTY NIEOKREŚLONE W PROJEKCIE NALEŻY KAŻDORAZOWO USTALIĆ Z PROJEKTANTEM.

5. POZIOMY BEZWZGLĘDNE +/-0,00 OZNACZONO NA RYSUNKU PROJEKTU ZAGOSPODAROWANIA TERENU.

6. WSZYSTKIE WYMIARY NALEŻY SPRAWDZIĆ NA BUDOWIE.

7. PRZED WYKONANIEM OTWORÓW OKIENNYCH I DRZWIOWYCH NALEŻY ZWERYFIKOWAĆ WYMIARY.

8. WYKONAĆ OBMIAR OTWORÓW PRZED ZAMÓWIENIEM FASAD , OKIEN, DRZWI .

9. PRZED ROZPOCZĘCIEM PRAC BUDOWLANYCH ORAZ DOKONANIEM ZAMÓWIENIA MATERIAŁÓW DOKUMENTACJĘ NALEŻY ZWERYFIKOWAĆ ORAZ:

- **DOKŁADNIE ZAPOZNAĆ SIĘ Z PEŁNĄ DOKUMENTACJĄ BUDOWLANĄ WSZYSTKICH BRANŻ**
- **DOKONAĆ WIZJI LOKALNEJ I SZCZEGÓŁOWYCH POMIARÓW ELEMENTÓW DO USUNIĘCIA I PRZEŁOŻENIA**
- **SKOORDYNOWAĆ TECHNOLOGIĘ WYKONYWANIA ROBÓT WSZYSTKICH BRANŻ**
- **DOKONAĆ WSZYSTKICH INNYCH CZYNNOŚCI, KTÓRYCH KONIECZNOŚĆ WYNIKA ZE SZTUKI BUDOWLANEJ, OBOWIĄZUJĄCYCH PRZEPISÓW I NALEŻYTEJ STARANNOŚCI**

10. REWIZJE ODWODNIENIA DACHU- wg. OPRACOWANIA BRANŻY WOD-KAN.

12. W POMIESZCZENIACH MOKRYCH TYNK CEMENTOWO WAPIENNY LUB PŁYTA GKBI IMPREGNOWANA.

13. W POMIESZCZENIACH MOKRYCH W POSADZCE NA WARSTWIE WYLEWKI BETONOWEJ IZOLACJA P. WILGOCIOWA FOLIA ZBROJONA NP. 2X2,0mm PE WYWINIĘTA min 30cm NA ŚCIANY.

14. W POMIESZCZENIACH MOKRYCH WYKOŃCZENIE ŚCIAN MATERIAŁAMI ŁATWO ZMYWALNYMI, NIENASIĄKLIWYMI, NIETOKSYCZNYMI, ODPORNYMI NA DZIAŁANIE WILGOCI - DO WYSOKOŚCI CO NAJMNIEJ 2,0 M MIERZĄC OD POZIOMU PODŁOGI

15. PRZEJŚCIA INSTALACJI PRZEZ ŚCIANY I STROPY ODDZIELENIA POŻAROWEGO WYKONAĆ W ODPOWIEDNIEJ KLASIE ODPORNOŚCI (EI) WYMAGANEJ DLA TYCH ELEMENTÓW. ZASTOSOWAĆ SYSTEMOWE CERTYFIKOWANE PRZEJŚCIA POŻAROWE.

16. SZACHTY NALEŻY WYPOSAŻYĆ NA KAŻDEJ KONDYGNACJI W SYSTEMOWE DRZWI REWIZYJNE W ODPOWIEDNIEJ KLASIE ODPORNOŚCI OGNIOWEJ (EI). OBUDOWA SZACHTÓW INSTALACYJNYCH W ZADANEJ KLASIE ODPORNOŚCI POŻAROWEJ

17. INSTALACJE ODGROMOWE PROWADZIĆ W RURKACH W WARSTWIE IZOLACJI TERMICZNEJ.

18. NINIEJSZY RYSUNEK NALEŻY ROZPATRYWAĆ RÓWNOLEGLE Z POZOSTAŁYMI RYSUNKAMI I CZĘŚCIĄ OPISOWĄ. ARCHITEKTURY ORAZ PROJEKTAMI BRANŻOWYMI.

19. RYSUNKI WARSZTATOWE WSZELKICH ELEMENTÓW I PRAC WYKOŃCZENIOWYCH ORAZ MONTAŻOWYCH NALEŻY PRZEDSTAWIĆ ARCHITEKTOWI DO AKCEPTACJI.

20. WSZELKIE ZMIANY, KTÓRE GENERALNY WYKONAWCA ZDECYDUJE SIĘ WPROWADZIĆ, RÓWNIEŻ TE, KTÓRE SŁUŻĄ JEDYNIE ZMIANIE TECHNOLOGII, NALEŻY UZGODNIĆ Z ARCHITEKTEM.

21. WSZYSTKIE WYMIARY OTWOROWAŃ I PRZEBIĆ NALEŻY WYZNACZAĆ WG WYMIARÓW DO OSI OTWORU.

22. WSZYSTKIE WYMIARY STOLARKI I ŚLUSARKI ORAZ ELEMENTÓW O WSKAZANEJ ODPORNOŚCI OGNIOWEJ EI NALEŻY WYZNACZAĆ WG WYMIARÓW W OSI ZE WZGLĘDU NA RÓŻNE WYMIARY OŚCIEŻNIC PRODUCENTÓW. NALEŻY ZWERYFIKOWAĆ OTWOROWANIE POD TE ELEMENTY (DRZWI).

23. BRAK WSKAZNIA NA RYSUNKU TECHNICZNYM ELEMENTU, KTÓREGO ZASTOSOWANIE WYNIKA ZE ZNANYCH LUB POWSZECHNIE PRZYJĘTYCH ROZWIĄZAŃ W ZAKRESIE SZTUKI BUDOWLANEJ NIE ZWALNIA WYKONAWCY Z KONIECZNOŚCI SKALKULOWANIA I ZASTOSOWANIA TAKIEGO ELEMENTU W POROZUMIENIU Z INWESTOREM A TAKŻE Z PROJEKTANTEM I ZA JEGO ZGODĄ.

24. SKUTKI POŚREDNIE I BEZPOŚREDNIE NIESTOSOWANIA SIĘ DO POWYŻSZYCH ZALECEŃ OBCIĄŻAJĄ WYŁĄCZNIE GENERALNEGO WYKONAWCĘ.

25. PRZYKŁADOWO WYSPECYFIKOWANE MATERIAŁY PRZY ZMIANIE NA INNE NALEŻY KAŻDORAZOWO UZGADNIAĆ Z PROJEKTANTEM

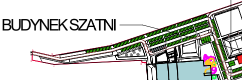
BUDYNEK SZATNI

ŚCIANA ZEWNĘTRZNA

U=0,1787< Umax=0,2 W/(m^2 x K)

Z1	ŚCIANA ZEWNĘTRZNA - HPL BIAŁY
0,3cm	okładzina zewnętrzna HPL biały
7 cm	pustka powietrzna
	ruszt systemowy pod montaż płyt HPL
20 cm	ocieplenie - wełna mieneralna z welonem do fasad wentylowanych
25cm	bloczki wapienno-piaskowe elementy żelbetowe - wg projektu konstrukcji
1,5cm	tynk gipsowy/ * tynk cementowo- wapienny
	*)w pom. mokrych

REI120

U=0.1845< Umax=0,2 W/(m^2 x K)

Z1A	ŚCIANA ZEWNĘTRZNA - HPL BIAŁY
0,3cm	okładzina zewnętrzna HPL biały
7 cm	pustka powietrzna
	ruszt systemowy pod montaż płyt HPL
20 cm	ocieplenie - wełna mieneralna z welonem do fasad wentylowanych
25cm	bloczki wapienno-piaskowe elementy żelbetowe - wg projektu konstrukcji
1,5cm	tynk gipsowy/ * tynk cementowo- wapienny
	*)w pom. mokrych

U=0,1787< Umax=0,2 W/(m^2 x K)

Z2	ŚCIANA ZEWNĘTRZNA - HPL BIAŁY
0,3cm	okładzina zewnętrzna HPL drewnopodoby
7 cm	pustka powietrzna
	ruszt systemowy pod montaż płyt HPL
20 cm	ocieplenie - wełna mieneralna z welonem do fasad wentylowanych
25cm	bloczki wapienno-piaskowe elementy żelbetowe - wg projektu konstrukcji
1,5cm	tynk gipsowy/ * tynk cementowo- wapienny
	*)w pom. mokrych

REI120

U=0.1845< Umax=0,2 W/(m^2 x K)

Z2A	ŚCIANA ZEWNĘTRZNA - HPL BIAŁY
0,3cm	okładzina zewnętrzna HPL drewnopodobny
7 cm	pustka powietrzna
	ruszt systemowy pod montaż płyt HPL
20 cm	ocieplenie - wełna mieneralna z welonem do fasad wentylowanych
25cm	bloczki wapienno-piaskowe elementy żelbetowe - wg projektu konstrukcji
1,5cm	tynk gipsowy/ * tynk cementowo- wapienny
	*)w pom. mokrych

Z3	ŚCIANA FUNDAMENTOWA
	mata drenażowo - ochronna
15cm	termoizolacja- polistyren ekstrudowany XPS
	systemowa izolacja wodoszczelna
24cm	ściana fundamentowa - wg projektu konstrukcji
	systemowa izolacja przeciwwodna

UWAGA: izolację wodoszczelną fundamentu połączyć z pionową izolacją ściany fundamentowej i wyprowadzić 30cm ponad poziom wykończonej posadzki przyziemia

ŚCIANA WEWNĘTRZNA

NRO

Umax=1 W/(m^2 x K)

W1	ŚCIANA DZIAŁOWA
1,5cm	tynk gipsowy/ * tynk cementowo- wapienny
12cm	bloczki ceramiczne lub wapienno-piaskowe
1,5cm	tynk gipsowy/ * tynk cementowo- wapienny
	*)w pom. mokrych

EI30 REI30
REI60

Umax=1 W/(m^2 x K)

W2	ŚCIANA DZIAŁOWA - międzymieszkaniowa
1,5cm	tynk gipsowy/ * tynk cementowo- wapienny
25cm	bloczki ceramiczne lub wapienno-piaskowe
1,5cm	tynk gipsowy/ * tynk cementowo- wapienny
	*)w pom. mokrych

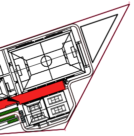

LEGENDA OZNACZEŃ:

⊠	kieszeń hali pneumatycznej - połaczenie z budynkiem
🟩	boisko piłkarskie
🟧	kort teniskowy
🟨	boisko do piłki plażowej
⊞	powierzchnie utwardzone ruchu pieszego
±0.00	oznaczenie kot wysokości
1,5%	spadki powierzchniowe
M0_01_02	oznaczenie pomieszczeń
Z1 1	oznaczenie przegród budowlanych
140/140 Dz2	oznaczenie szerokości okien i drzwi w świetle ościeżnicy
⌧	wpust kanalizacyjny z kratką - wg projektu instalacji sanitarnych
▨	pustaki wentylacyjne systemowe zlokalizowane w poziomie stropu ponad stropem obmurowany i zaizolowany termicznie
⌖ Rs	rura spustowa
○ WP	wpust ogrzewany odwodnienia podciśnieniowego dachu

UWAGA: PIONY I SZACHTY INSTLACYJNE OBUDOWAĆ SYSTEMOWĄ ZABUDOWĄ G-K W MIEJSCACH WSKAZANYCH W PROJEKTACH INSTALACJI SANITARNYCH I ELEKTRYCZNYCH ZTOSOWAĆ KLAPY ODCINAJACE PRZEPIWPOŻAROWE

DLA OBUDOWY PIONÓW / SZACHTÓW STOSOWAC DRZWICZKI REWIZYJNE ZGODNIE Z WYTYCZNYMI PROJEKTU BRANŻY SANITARNEJ I ELEKTRYCZNEJ

UWAGA: NA RZUTACH OZNACZONO ELEMENTY INSTALACJI WEWNĘTRZNYCH W CELU KOORDYNACJI. INSTALACJE WEWNĘTRZNE WYKONAĆ ZGODNIE Z PROJEKTEM WYKONAWCZYM INSTALACJI ELEKTRYCZNYCH ORAZ INSTALACJI SANITARNYCH

▷ G	wejście główne do budynku
◁ E	wyjścia ewakuacyjne z budynku
▷	wejścia do pomieszczeń technicznych / pomocniczych

OZNACZENIA BEZPIECZEŃSTWA POŻAROWEGO

R	nośność ogniowa (w minutach), określona zgodnie z Polską Normą dotyczącą zasad ustalania klas odporności ogniowej elementów budynku
E	szczelność ogniowa (w minutach), określona jw.,
I	izolacyjność ogniowa (w minutach), określona jw.,
REI120 REI60 ▮ ▮ ▮ ▮ ▮ ▮	klasa odporności ogniowej elementów oddzielenia pożarowego
EI15 ▪ ▪ ▪ ▪ ▪ ▪	klasa odporności ogniowej przegród wewnętrznych nie będących częścią głównej konstrukcji nośnej

UWAGA: PRZEPUSTY W ELEMENTACH ODDZIELENIA PRZECIWPOŻAROWEGO (ŚCIAN I STROPÓW) W KLASIE ODPORNOŚCI OGNIOWEJ (EI) WYMAGANĄ DLA TYCH ELEMENTÓW.

PPWP ●	Przycisk pożarowego wyłacznika prądu wg projektu branży elektrycznej
HP25+G	Hydrant 25

PROJEKT BUDOWLANY ZMIAN
DO DECYZJI NR 177/2023 z dnia 27 kwietnia 2023r.

PRACOWNIA ARCHITEKTONICZNA
MARIUSZ SZCZURASZEK

ul. Szkolna 8
63-400 Ostów Wielkopolski

30.06.2025r.

"BUDOWA POWIATOWEGO CENTRUM SPORTU I REKREACJI"
UL. SZYBOWCOWA, KRUSZYN, GMINA WŁOCŁAWEK

DZIAŁKI NR 320/16, 320/19, 320/21, obręb 0012 Kruszyn;
jednostka ewidencyjna: 041813_2 Włocławek

nr rys.
S_01

Inwestor: **POWIAT WŁOCŁAWSKI**
ul. Cyganka 28
87-800 Włocławek

SZATNIE - RZUT PRZYZIEMIA

skala
1:100

BRANŻA	ARCHITEKTURA	
PROJEKTANT ARCHITEKTURY	mgr inż. arch. Mariusz Szczuraszek nr ewid. 9/99/DUW	
SPRAWDZAJĄCY ARCHITEKTURY	mgr inż. arch. Monika Zadka-Chalabala nr ewid. 14/WPOKK/2012	